

L'APPARATO RIPRODUTTORE MASCHILE

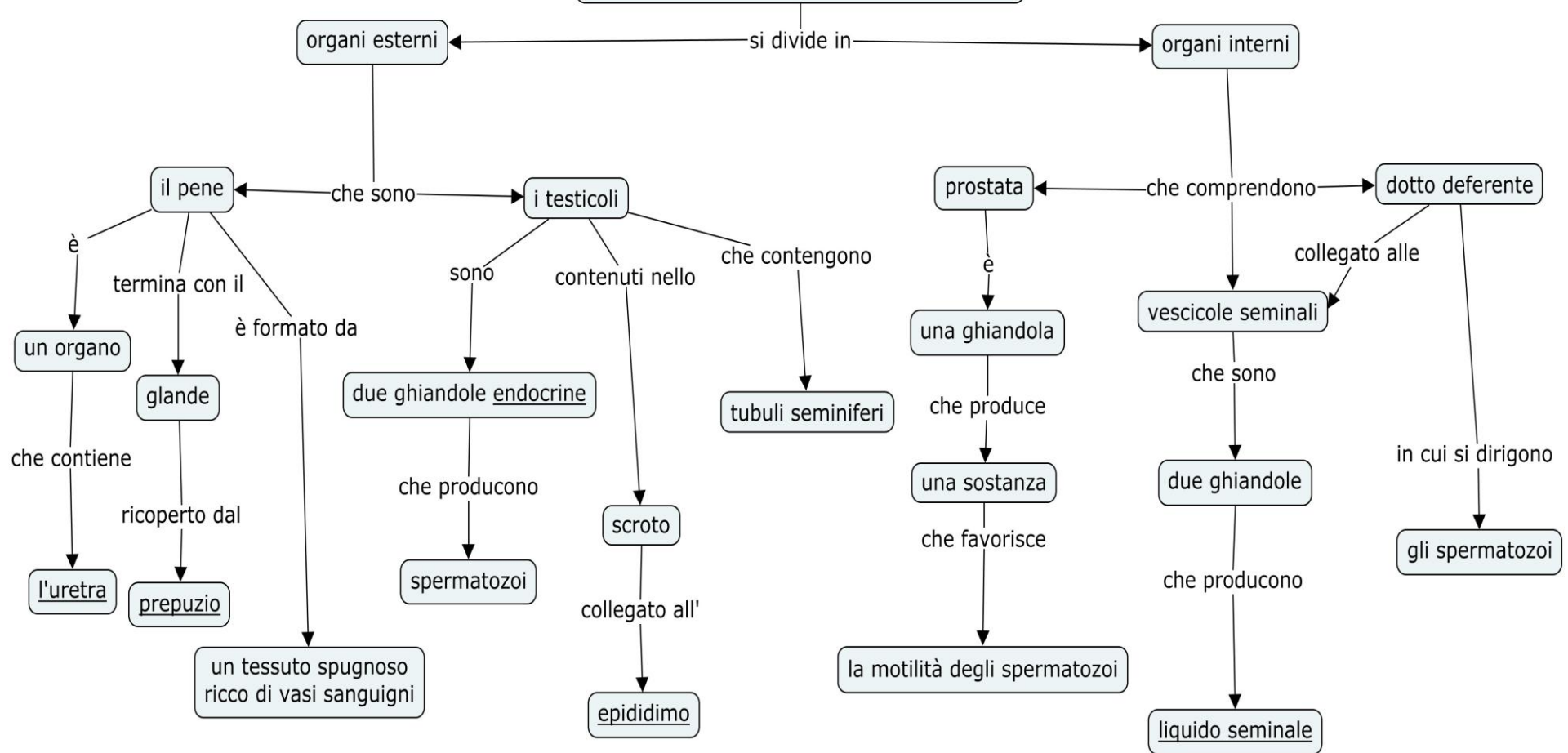

VOCABOLARIO

Uretra: canale attraverso cui sono espulsi urina e sperma

Endocrine: che secernono sostanze all'interno dell'organismo

Prepuzio: strato di pelle che ricopre il glande

Epididimo: condotto fortemente ripiegato in cui confluiscono gli spermatozoi. E' collegato ai tubuli seminiferi

Liquido seminale: E' costituito da zuccherie proteine. Assieme agli spermatozoi e alla secrezione della prostata forma lo sperma

